Landeshauptstadt Magdeburg

Organigramm des Sozial- und Wohnungsamtes (Amt 50)

- ab 03.2025 -
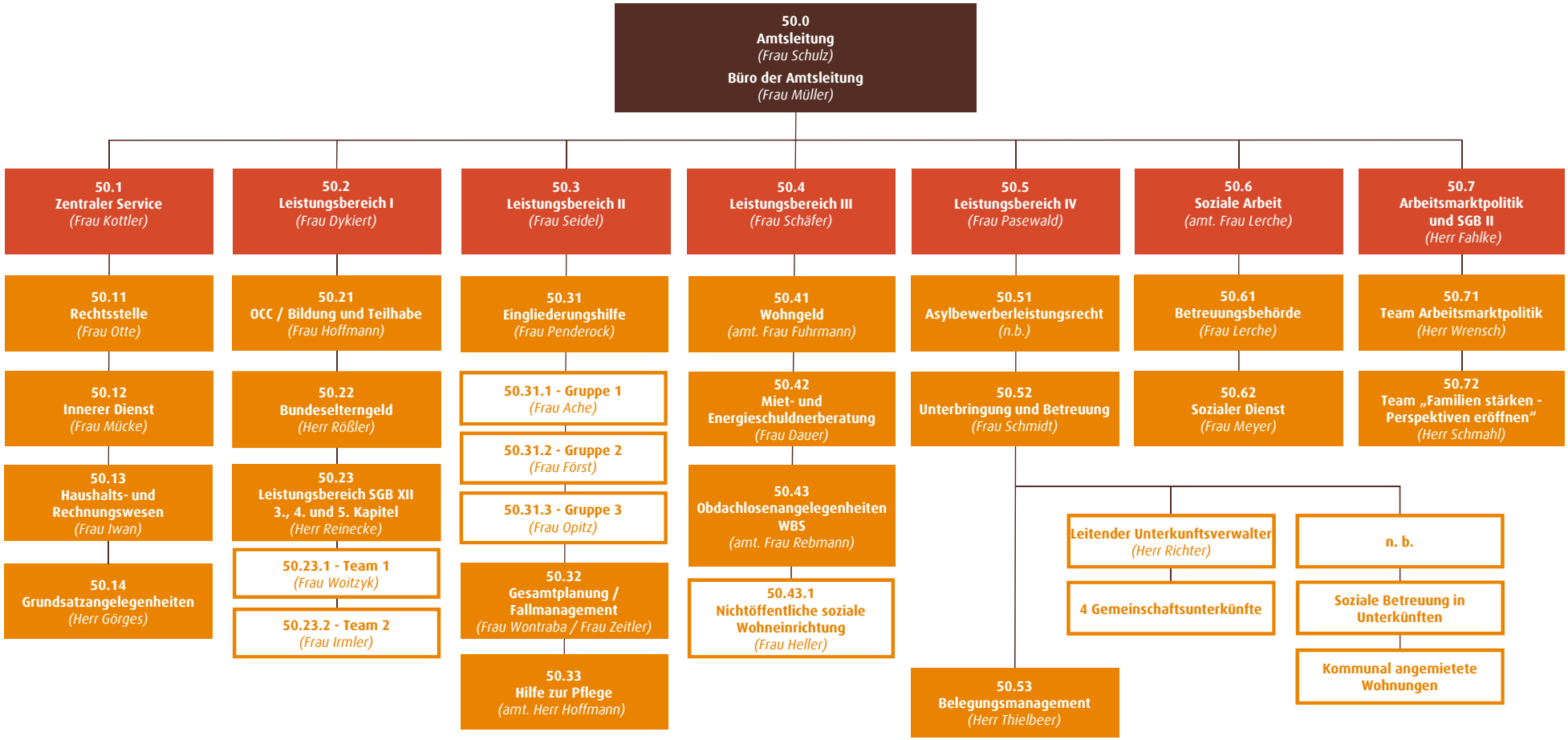
ottostadt magdeburg